

# DEMANDE D'INSCRIPTION sur la liste électorale ou référendaire et DEMANDE DE VOTE PAR CORRESPONDANCE

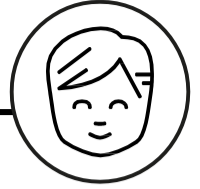

**Propriétaire unique** d'un immeuble OU **occupant unique**  
d'un établissement d'entreprise

## 1. CONTEXTE D'INSCRIPTION

Propriétaire unique d'un immeuble

Occupant(e) unique d'un établissement d'entreprise

Depuis le

Année	Mois	Jour
-------	------	------

### Adresse de l'immeuble ou de l'établissement d'entreprise

\_\_\_\_\_

Numéro et nom de voie

Austin

Municipalité

Code postal
-------------

Demande d'inscription sur la  liste électorale municipale  liste référendaire

## 2. PERSONNE\* À INSCRIRE SUR LA LISTE ÉLECTORALE OU RÉFÉRENDAIRE

\_\_\_\_\_

Prénom

\_\_\_\_\_

Nom

Date de naissance

Année	Mois	Jour
-------	------	------

\_\_\_\_\_

Numéro de téléphone

\_\_\_\_\_

Courriel

### Adresse du domicile

\_\_\_\_\_

Numéro et nom de voie

\_\_\_\_\_

Municipalité

Code postal
-------------

\* Cette personne doit être majeure et de citoyenneté canadienne. Elle ne doit pas être sous curatelle ni avoir été coupable d'une manoeuvre électorale frauduleuse. Elle ne doit pas avoir le droit d'être inscrite sur la liste électorale ou référendaire, de manière propriétaire, à un autre titre que celui de propriétaire d'un immeuble ou d'occupante d'un établissement d'entreprise.

## 3. SIGNATURE DE LA PERSONNE

\_\_\_\_\_

Signature

Date

Année	Mois	Jour
-------	------	------

Cette demande reste valide jusqu'à ce qu'elle soit retirée ou remplacée.

**Retourner au bureau de la présidente d'élection, 21, chemin Millington, Austin (Québec) J0B 1B0**

## 4. DEMANDE DE VOTE PAR CORRESPONDANCE

À titre de propriétaire unique d'un immeuble ou d'occupant ou d'occupante unique d'un établissement d'entreprise, je demande à pouvoir voter par correspondance.\*

\_\_\_\_\_

Prénom

\_\_\_\_\_

Nom

\_\_\_\_\_

Signature

Date

Année	Mois	Jour
-------	------	------

\* Le ou la signataire doit avoir rempli la demande d'inscription (sections 1 à 3) de ce document.

**Cette demande de vote par correspondance reste valide jusqu'à ce qu'elle soit retirée ou remplacée ou jusqu'à ce que la municipalité résilie le vote par correspondance.**